



Comitato dei Sindaci – 22/01/2020

Il **lavoro di squadra** è la capacità di **lavorare insieme** verso una **visione comune**. La capacità di dirigere la realizzazione individuale verso gli **obiettivi organizzati**.

E' il **carburante** che permette a **persone comuni** di raggiungere **risultati non comuni**.

Andrew Carnegie

MAILINGLIST

Chi non riceve la mailing list del
Comitato scriva a

**massimo.giacomini@
comune.sommacampagna.vr.it**

per riceverla

PUNTI DA ESAMINARE

- 1. Presentazione **nuovo Progetto RIA** (Reddito Inclusione Attiva) 2020/2021.
- 2. Proposta di **bilancio di previsione e quota 2020**
- 3. Proposta Nuovo Patto Territoriale per il Lavoro 2020-2022 (rinvitato)
- 4. Proposta **convenzione fra il Comune di Sona e l'Ulss** per la gestione dei progetti sovracomunali (Pon inclusione, Piano Povertà, Politiche Giovanili ecc.)

1. Nuovo Progetto RIA (Reddito Inclusione Attiva) 2020/2021

- Da aprile 2020 il Comune di Sona diventa il gestore dei fondi RIA per l'Ambito del Distretto Ovest V.se (prima era il Comune di Verona)
- Il Reddito Inclusione Attiva è la politica regionale di contrasto alla povertà
- Il RIA consente di intervenire a favore di tutte le persone e famiglie in condizioni di disagio sociale, economico, educativo anche a favore di chi non riceve il Reddito di Cittadinanza
- La Regione chiede una compartecipazione del 20% ai Comuni

- Il fondo stanziato a favore dell'Ambito del Distretto Ovest V.se è di € 352.047,81
- I beneficiari possono ricevere fino ad un massimo di € 400,00 al mese per 6 mesi rinnovabile, è incluso anche un fondo per le morosità degli affitti
- I beneficiari devono impegnarsi in progetti di inserimento sociale (attività presso associazioni di volontariato ecc.) o di reinserimento lavorativo
- Il RIA deve integrarsi nelle politiche sociali e di reinserimento socio-lavorativo del Distretto Ovest V.se in un'ottica di coordinamento con gli altri dispositivi e progetti (contributi economici comunali, Piano Povertà, Pon inclusione ecc.) evitando possibili frammentazioni.
- Proposta di gestione unitaria e solidaristica del cofinanziamento

CONTRIBUTO RV	352.047,81	PROCAPITE		
% COFINANZIAMENTO RICHIESTO	20%			
COFINANZIAMENTO COMUNI	70.409,56	0,24	QUANTO SI VERSA	
TOTALE	422.457,37			
COMPOSIZIONE CONTRIBUTO				
Sostegno RIA (contributo alla persona, tirocini ecc.)	362.889,82	1,21	QUANTO SI RICEVE	
Povertà Educativa	29.283,84			
Gestione Amministrativa	15.283,71			
Assicurazioni/corsi varie	15.000,00			

COMUNE	AMBITO	ABITANTI	FONDO RIA	COFINANZIAME	TOTALE	SOSTEGNO RIA
				NT0		
AFFI	SA2	2.359,00	2.773,97	554,79	3.328,76	2.859,39
BARDOLINO	SA1	7.178,00	8.440,66	1.688,13	10.128,79	8.700,61
BRENTINO BELLUNO	SA2	1.370,00	1.610,99	322,20	1.933,19	1.660,61
BRENZONE	SA1	2.464,00	2.897,44	579,49	3.476,92	2.986,67
BUSSOLENGO	SA1	20.331,00	23.907,37	4.781,47	28.688,84	24.643,64
CAPRINO VERONESE	SA2	8.467,00	9.956,41	1.991,28	11.947,69	10.263,03
CASTELNUOVO DEL GARDA	SA1	13.266,00	15.599,59	3.119,92	18.719,50	16.080,01
CAVAION VERONESE	SA2	6.030,00	7.090,72	1.418,14	8.508,86	7.309,09
COSTERMANO	SA2	3.793,00	4.460,22	892,04	5.352,26	4.597,58
DOLCE'	SA2	2.618,00	3.078,53	615,71	3.694,23	3.173,33
ERBE'	SA3	1.920,00	2.257,74	451,55	2.709,29	2.327,27
FERRARA di MONTE BALDO	SA2	274,00	322,20	64,44	386,64	332,12
FUMANE	SA2	4.142,00	4.870,61	974,12	5.844,73	5.020,61
GARDA	SA1	4.119,00	4.843,56	968,71	5.812,27	4.992,73
ISOLA DELLA SCALA	SA3	11.545,00	13.575,85	2.715,17	16.291,02	13.993,94
LAZISE	SA1	7.044,00	8.283,09	1.656,62	9.939,71	8.538,18
MALCESINE	SA1	3.706,00	4.357,91	871,58	5.229,49	4.492,12
MARANO DI VALPOLICELLA	SA2	3.178,00	3.737,03	747,41	4.484,44	3.852,12
MOZZECANE	SA3	7.761,00	9.126,22	1.825,24	10.951,46	9.407,28
NEGRAR	SA2	17.101,00	20.109,19	4.021,84	24.131,03	20.728,49
NOGAROLE ROCCA	SA3	3.721,00	4.375,55	875,11	5.250,66	4.510,30
PASTRENGO	SA1	3.125,00	3.674,71	734,94	4.409,65	3.787,88
PESCANTINA	SA1	17.306,00	20.350,25	4.070,05	24.420,30	20.976,98
PESCHIERA DEL GARDA	SA1	10.705,00	12.588,09	2.517,62	15.105,70	12.975,76
POVEGLIANO VERONESE	SA3	7.317,00	8.604,11	1.720,82	10.324,94	8.869,09
RIVOLI VERONESE	SA2	2.196,00	2.582,29	516,46	3.098,75	2.661,82
SANT'AMBROGIO DI VALPOLICELLA	SA2	11.883,00	13.973,31	2.794,66	16.767,97	14.403,64
SANT'ANNA D'ALFAEDO	SA2	2.533,00	2.978,57	595,71	3.574,29	3.070,30
SAN PIETRO IN CARIANO	SA2	12.939,00	15.215,06	3.043,01	18.258,08	15.683,64
SAN ZENO di MONTAGNA	SA1	1.400,00	1.646,27	329,25	1.975,52	1.696,97
SOMMACAMPAGNA	SA1	14.782,00	17.382,26	3.476,45	20.858,71	17.917,58
SONA	SA1	17.776,00	20.902,93	4.180,59	25.083,51	21.546,67
TORRI DEL BENACO	SA1	3.054,00	3.591,22	718,24	4.309,46	3.701,82
TREVENZUOLO	SA3	2.790,00	3.280,78	656,16	3.936,94	3.381,82
VALEGGIO SUL MINCIO	SA3	15.564,00	18.301,82	3.660,36	21.962,18	18.865,46
VIGASIO	SA3	10.242,00	12.043,64	2.408,73	14.452,37	12.414,55
VILLAFRANCA DI VERONA	SA3	33.385,00	39.257,66	7.851,53	47.109,20	40.466,68
TOTALE		299.384,00	352.047,81	70.409,56	422.457,37	362.889,82

2. BILANCIO E QUOTA 2020

Riparto sociale/sanitario

Novita'
rispetto a
11/12/2019

SERVIZIO	% SOC	%SAN
Amministrativi	50%	50,00%
Coordinamento	75%	25,00%
SSB Servizio Sociale per disabilità	30%	70,00%
SIL - INTEGRAZIONE LAVORATIVA	50% 74%	26,00%
SIS - INTEGRAZIONE SCOLASTICA	100%	0,00%
SIS - LIFELAB - LABORATORI	33%	67,50%
SET - SERVIZIO EDUCATIVO	100%	0,00%
STRANIERI	100%	0,00%
SERVIZIO CIVILE	100%	0,00%

50%

Risparmio di circa € 100.000,00

Applicazione LEA (Livelli Essenziali di Assistenza)

Riparto servizi generali

AREA	Tipologia Attività	Desc_Actività	COAN Anno	% sociale	Costo SOCIALE
Minori	Tutela Minori	Servizi Minori	€ 15.889,51	50,00%	€ 7.944,76
	Comunità per mi	Comunità familiare Minori	€ 504,25	100,00%	€ 504,25
Salute Mentale	CAE	CAE "La Risorgiva"	€ 4.695,19	40,00%	€ 1.878,08
		CAE "Villa Chiara"	€ 205.957,21	40,00%	€ 82.382,88
		CAE Psichiatrica di Caprino	€ 86.554,13	40,00%	€ 34.621,65
	CAB	CAB "Club House"	€ 222.703,81	40,00%	€ 89.081,53
Servizi Centrali-Comuni	Ufficio	Uffici Amministrativi	€ 40.751,32	50,00%	€ 20.375,66
(vuoto)	(vuoto)		€ 3.514.757,16	2,69%	€ 94.546,97
			€ 4.091.812,59	8,10%	€ 331.335,78

Ai sensi della Deliberazione del Direttore Generale n. 185 del 28/03/2019 € 124.335,78

**Novita'
rispetto a
11/12/2019**

Considerato che l'attribuzione dei suddetti costi per le strutture della Salute Mentale sono basati su stime che richiedono approfondimenti, per l'anno 2020 si scorporano dette cifre per un totale di circa € 207.000,00 e si attribuisce il solo costo di € 124.335,78 relativo alle altre voci

COSTI PRINCIPALI

Area disabilità

DESCRIZIONE	PRE 2019	PRE 2020_ 11-12	PRE 2020 21/01	DIFF DIC-GEN	DIFF PRE 2019-2020
DISABILITA' - CENTRI DIURNI/SEMIRESID	2.265.500,00	2.380.000,00	2.433.500,00	53.500,00	168.000,00
DISABILITA' - CENTRI RESIDENZIALI	1.700.000,00	1.700.000,00	1.700.000,00	-	-

Motivazioni CEOD / semiresidenziali:

- Trasporto Gresner + 15.000,00
- Aumento valutazione di gravità di utenti in comunità alloggio: + € 11.000,00,
- messa a regime DGR 740 rette standard,
- messa a regime ingressi II sem. 2019
- **Inseriti costi relativi ai trasporti per € 53.500,00 tenendo conto dell'attribuzione della quota in capo al sanitario**



DESCRIZIONE	PRE 2019	PRE 2020_ 11-12	PRE 2020 21/01	DIFF DIC-GEN	DIFF PRE 2019-2020
DISABILITA' - SIL - PERSONALE	344.150,00	327.025,89	224.664,00	- 102.361,89	- 119.486,00
DISABILITA' - SIL - rimborsi	175.000,00	186.000,00	131.000,00	- 55.000,00	- 44.000,00
DISABILITA' - SIS - INTEGRAZIONE SCOLASTICA	1.314.500,00	1.119.585,87	1.088.909,73	- 30.676,14	- 225.590,27
DISABILITA' - SIS - INTEGRAZIONE SCOLASTICA -	694.960,00	840.000,00	840.000,00	-	145.040,00
UTENZA - CENTRI RESIDENZIALI		-	406.683,00	406.683,00	406.683,00
DISABILITA' - PROGETTI SPECIFICI (GRANDE	25.000,00	25.000,00	25.000,00	-	-

Novita' rispetto a 11/12/2019

Applicazione ai costi del **personale del SIL e ai Gettoni SIL** della percentuale del 50% al sociale anziché al 74%.
Spostamento costi del coordinamento del SIS nella voce specifica relativa a tutti i coordinamenti

Introdotte sia come costo che come ricavo **le rette relative agli utenti dei Centri residenziali** (Albero della Vita a Caprino e Villa Chiara a Ponton) per psichiatrici attribuendo il riparto del costo del 40% per il sociale: € 113,00 al giorno di cui 60% sanitario e 40% sociale pari a € 45,20 al giorno in attesa di standardizzare le rette, la quota definita dal 01/07 2019 è di **€ 37,14**.

Coordinamento

Novita'
rispetto a
11/12/2019

DESCRIZIONE	PRE 2019	PRE 2020_ 11-12	PRE 2020 21/01	DIFF DIC-GEN	DIFF PRE 2019-2020
COORDINAMENTO SERVIZI	424.500,00	379.461,94	424.315,47	44.853,53	- 184,53
UOC SOCIALE	-	-	-	-	-
DIREZIONE SERVIZI SOCIO-SANITARI	24.000,00	24.000,00	24.000,00	-	-
UFFICIO PIANO DI ZONA	15.000,00	5.000,00	5.000,00	-	- 10.000,00
FORMAZIONE DIPENDENTI	18.000,00	18.000,00	18.000,00	-	-
TOTALE	481.500,00	426.461,94	471.315,47	44.853,53	- 10.184,53

Inserito nel coordinamento il costo del coordinamento (compresa amministrativo) del SIS scorporandolo dal costo generale degli Operatori Addetti all'Assistenza - OSS

Costi gestione vari

DESCRIZIONE	PRE 2019	PRE 2020_ 11-12	PRE 2020 21/01	DIFF DIC-GEN	DIFF PRE 2019-2020
PERSONALE DIPENDENTE - FONDO PRODUTTIVITA', INCENTIVI, ADEGUAMENTI CONTRATTUALI	170.000,00	220.000,00	162.800,00	- 57.200,00	- 7.200,00
SPESE IRAP E IMPOSTE DEI DIPENDENTI	260.000,00	263.000,00	194.620,00	- 68.380,00	- 65.380,00
ASSICURAZIONE INFORTUNI RCT/O KASKO	30.000,00	10.000,00	10.000,00	-	- 20.000,00
UTENZE - ACQUISTI ECONOMATO - SEDE	112.000,00	10.000,00	11.500,00	1.500,00	- 100.500,00
AFFITTI PER STRUTTURE	7.000,00	7.000,00	7.000,00	-	-
TOTALE	579.000,00	510.000,00	385.920,00	- 124.080,00	- 193.080,00

E' stata fatta la media della percentuale di riparto sul sociale dei costi di tutti servizi pari al 74% ed è stata applicata anche ai costi relativi ai Fondi produttività, incentivi, adeguamenti contrattuali oltre alle spese dell'IRAP per un risparmio di circa € 125.000,00



Prog. Finanz. specifico

DESCRIZIONE	PRE 2019	PRE 2020_ 11-12	PRE 2020 21/01	DIFF DIC-GEN	DIFF PRE 2019-2020
PROGETTI A FINANZ. SPECIFICO REGIONE E ALTRI	270.000,00	270.000,00	708.775,00	438.775,00	438.775,00

Fatto aggiornamento dettagliato di tutti i finanziamenti specifici che NON influiscono nel calcolo della quota.

- Prog. Affidamento Anziano pari ad € 100.000,00 (di cui metà da avanzo 2019)
- € 120.000,00 di finanziamento regionale a favore dei Rimborsi SIL
- Progetto PIPPI per 62.500,00,
- € 29.000,00 SPORTELLI BADANTI,
- Careleavers (progetto RV post diciotto anni) € 62.500,00,
- progetto Cyberbullismo RV € 34.779,15 (CRU9),
- progetto consultori € 90.000,00,
- Domiciliarità 2.0 € 210.000,00

Novità
rispetto a
11/12/2019

Totale € 708.775,00 / 299,384 = € 2,37 PRO CAPITE

Servizi delegati

Tutela minori – Protezione sociale

DESCRIZIONE	PRE 2019	PRE 2020_ 11-12	PRE 2020 21/01	DIFF DIC-GEN	DIFF PRE 2019-2020
MINORI - SERVIZIO DI TUTELA	1.350.000,00	1.452.800,00	1.452.800,00	-	102.800,00
MINORI - DISTURBI COMPORTAMENTO RETTE	88.000,00	88.000,00	88.000,00	-	-
SERVIZIO PROTEZIONE SOCIALE	220.000,00	220.000,00	220.000,00	-	-
TOTALE	1.658.000,00	1.760.800,00	1.760.800,00	-	102.800,00



Novita'
rispetto a
11/12/2019

DESCRIZIONE	PRE 2019	PRE 2020_ 11-12	PRE 2020 21/01	DIFF DIC-GEN	DIFF PRE 2019-2020
HSSB - ASSISTENTI SOCIALI DISABILITA' AMB. 3 - DIPENDENTI	75.000,00	36.321,49	26.481,81	- 9.839,68	- 48.518,19
HSSB - ASSISTENTI SOCIALI DISABILITA' AMB. 3 - CONVENZIONE	19.000,00	6.000,00	6.000,00	-	- 13.000,00

Aggiornamento ore e attribuzione sociale e sanitario. Totale 106 ore contro 90 ore del 2019

DESCRIZIONE	PRE 2019	PRE 2020_ 11-12	PRE 2020 21/01	DIFF DIC-GEN	DIFF PRE 2019-2020
SSB - SERVIZIO SOCIALE DI BASE - DIPENDENTI	845.000,00	666.412,15	629.651,46	- 36.760,69	- 215.348,54
SSB - SERVIZIO SOCIALE DI BASE -CONVENZIONE	397.000,00	361.200,00	442.098,00	80.898,00	45.098,00
SSB - SERVIZIO SOCIALE DI BASE -FONDO	14.000,00	7.000,00	7.500,00	500,00	- 6.500,00
SET - SERVIZIO EDUCATIVO TERRITORIALE - DIPENDENTI	632.000,00	570.387,86	625.941,38	55.553,51	- 6.058,63
SET - SERVIZIO EDUCATIVO TERRITORIALE - CONVENZIONE	332.000,00	332.000,00	374.552,64	42.552,64	42.552,64
SET - SERVIZIO EDUCATIVO TERRITORIALE - FONDO	3.000,00	-	-	-	- 3.000,00
QUOTA PER POLITICHE GIOVANILI	30.273,60	30.273,60	53.900,00	23.626,40	23.626,40

Aggiornamento ore e costi. Parte degli incrementi è riconducibile a richiesta ore aggiuntive da parte di alcuni comuni e allo spostamento di alcune ore di educatori prima attribuite interamente al coordinamento.

Proposta di incrementare la **quota per le Politiche Giovani** per incrementare dispositivi previsti dal Tag (Simulcoop e Groove) e per iniziare attivare azioni di found raising in vista della fine del finanziamento di Cariverona



Novita'
rispetto a
11/12/2019

DESCRIZIONE	PRE 2019	PRE 2020_ 11-12	PRE 2020 21/01	DIFF DIC-GEN	DIFF PRE 2019-2020
SERVIZIO STRANIERI - DIPENDENTI	23.500,00	23.691,59	23.691,59	-	191,59
SERVIZIO STRANIERI - CONVENZIONE	21.600,00	21.600,00	26.600,00	5.000,00	5.000,00
UFFICIO SERVIZIO CIVILE - DIPENDENTI	26.500,00	-	6.363,00	6.363,00	- 20.137,00
UFFICIO SERVIZIO CIVILE -CONVENZIONE	4.000,00	18.000,00	23.966,72	5.966,72	19.966,72

Previsto budget di € 5.000,00 per Servizio di Mediazione Culturale a seguito dell'azzeramento dei finanziamenti regionali.
Aggiunti € 8000,00 per spese formazione e varie del servizio civile di cui € 3.100,00 rimborsati da Ministero (UNSC)



RICAVI PRINCIPALI

DESCRIZIONE	PRE 2019	PRE 2020_ 11-12	PRE 2020 21/01	DIFF DIC-GEN	DIFF PRE 2019-2020
QUOTA COMUNI	9.209.457,77	9.409.501,96	9.301.352,95	- 108.149,01	91.895,18
QUOTA COMUNI SERVIZI AGGIUNTIVI	469.739,74	469.739,74	485.074,76	15.335,02	15.335,02
QUOTA PER POLITICHE GIOVANILI	30.273,60	30.273,60	53.900,00	23.626,40	23.626,40
REGIONE - TUTELA MINORI	350.000,00	300.000,00	300.000,00	-	- 50.000,00
REGIONE-ENTI VARI, PROGETTI A FINANZ. SPECIFICO	270.000,00	299.000,00	708.775,00	409.775,00	438.775,00
ENTI VARI - UNSC - SERVIZIO CIVILE	4.000,00	4.000,00	3.100,00	- 900,00	- 900,00
ENTI VARI - RIMBORSI SPESE PERSONALE	18.917,00	18.917,00	39.100,00	20.183,00	20.183,00
REGIONE - FONDO SOCIALE	1.233.000,00	1.229.663,86	1.229.663,86	-	- 3.336,14
REGIONE - FINANZIAMENTI PER CEOD	82.000,00	-	-	-	- 82.000,00
REGIONE - FINANZIAMENTI PER CASA RIFUGIO DONNE MALTRATTATE		-	10.000,00	10.000,00	10.000,00
UTENZA - CENTRI RESIDENZIALI	2.500,00	-	-	-	- 2.500,00
UTENZA - CENTRI RESIDENZIALI PSICHIATRICI		-	406.683,00	406.683,00	406.683,00
UTENZA -VARI DA COMUNI	58.000,00	39.000,00	39.000,00	-	- 19.000,00
TOTALE ENTRATE	11.988.483,60	11.800.096,16	12.576.649,57	776.553,41	588.165,97

+ 406.683,00 PER RETTE PSICHIATRICHE COLLEGATE CON COSTI

+ € 10.000,00 Quota parte del Contributo RV a sostegno spese DDR 103/2019 per appartamento protetto. Collegato alla voce di costo Servizio Protezione Sociale



Risorse aggiuntive: Piano Povertà



SERVIZIO APPALTATO	ORE	TOTALE 2020	ANNI	TOTALE 2020- 2021-2022
POTENZIAMENTO ASSISTENTI SOCIALI	14.256	321.829,20	3	965.487,60
SOSTEGNO RICERCA DEL LAVORO	2.250	82.350,00	3	247.050,00
TIROCINI, BORSA LAVORO, FORMAZIONE	-	83.785,74	3	251.357,23
SUPPORTO EDUCATIVO MOD. PIPPI	4.800	108.360,00	3	325.080,00
LABORATORI	-	12.600,00	3	37.800,00
SOSTEGNO GENITORI / BAMBINI	160	4.200,00	3	12.600,00
TOTALE		613.124,94	3	1.839.374,83

Risorse aggiuntive: Sostegno abitare (Piano Povertà + Fondo Emergenza Abitativa Villafranca

PLUS

SERVIZI ABITATIVI	ORE ANNUE	TOT. 2020	ANNI	TOTALE 2020- 2021-2022
N. 6 appartamenti (3 x adulti, 3 x famiglie)		111.132,00	3	
Operatore per gestione alloggi	1872	42.260,40	3	
Fondo per Pronta Accoglienza		23.820,20	3	531.637,79
N. 2 appartamenti per Senza Dimora		38.514,00	3	
Operatore per gestione alloggi Senza Dimora	1976	44.608,20	3	
Tirocini per Senza Dimora		16.034,62	3	297.470,46
TOTALE		276.369,42	3	829.108,25

Totale € 613.124,00 + 177.212,00 + 99.156,82 = € 889.494,00

Risorse aggiuntive:



PLUS

TAG - TERRITORIO ATTIVO GIOVANI – CARIVERONA

Totale € 225.000,00 circa (seconda annualità) per un totale di € 450.000,00 (2019/2020) a fronte di un cofinanziamento comunale di € 30.000,00 all'anno (2019 – 2020)



RIA – REDDITO INCLUSIONE ATTIVA 2020

Totale € 352.047,81 a fronte di una richiesta di cofinanziamento del 20%%

PON INCLUSIONE 2020: € 200.000,00 per politiche attive per il lavoro

PIANO POVERTA'	889.494,00
TAG	225.000,00
RIA	352.047,00
PON	200.000,00
TOTALE	1.666.541,00
ABITANTI	299.384,00
PRO CAPITE	5,57

Considerazioni generali

- **Riparto dei servizi in base ai nuovi LEA** definendo la percentuale a carico del sociale e del sanitario **che è risultata vantaggiosa per il sociale e quindi per i Comuni** 
- Attribuzione al sociale di **costi generali dell'Ulss 9 Scaligera, in buona parte «sterilizzata» per il 2020** 
- **Incremento spese area disabilità** per effetto principalmente della presa in carico per tutto l'anno dei nuovi ingressi di utenti nei centri diurni nel corso del 2019
- **Incremento Tutela Minori (+ 102.000,00)** per effetto dei Decreti del Tribunale a cui non corrisponde un aumento delle Entrate regionali, anzi una sua diminuzione (-50.000,00)

Aggiornamento criteri di riparto



Abitanti

ABITANTI	31/12/2018	31/12/2017	31/12/2016		
AMBITO	2020	2019	2018	Diff 19/20	% INCR
AMBITO 1	126.256	125.497	125.004	759	0,6%
AMBITO 2	78.883	78.463	78.242	420	0,5%
AMBITO 3	94.245	93.537	93.084	708	0,8%
DIST OVEST V.SE	299.384	297.497	296.330	1.887	0,6%

CENTRI DIURNI PER DISABILI - SEMIRESIDENZIALI

HCED - CENTRI DIURNI PER DISABILI						
			Ut. 30/10/18	Ut. 30/10/17		
AMBITO	2020	2019	2018	Diff 19/20	% INCR	
AMBITO 1	171	171	168	0	0%	
AMBITO 2	86	81	74	5	6%	
AMBITO 3	138	139	134	-1	-1%	
DIST OVEST V.SE	395	391	376	4	1%	
Rapporto casi ogni 1000 abitanti						
AMBITO	2020	2019	2018			
AMBITO 1	1,35	1,36	1,34			
AMBITO 2	1,09	1,03	0,94			
AMBITO 3	1,46	1,49	1,44			
DIST OVEST V.SE	1,32	1,31	1,27			

Costo competenza bilancio sociale: € 2.433.500,00

CENTRI RESIDENZIALI PER DISABILI

HCER - CENTRI RESIDENZIALI DISABILI						
Utenti in carico al 31/10/2018			Ut. 30/10/18	Ut. 30/10/17		
AMBITO		2020	2019*	2018 *	Diff 19/20	% INCR
AMBITO 1		64	57	54	7	12%
AMBITO 2		47	49	51	-2	-4%
AMBITO 3		39	38	39	1	3%
DIST OVEST V.SE		150	144	144	6	4%
* comprese liste d'attesa						
Rapporto casi ogni 1000 abitanti						
AMBITO		2020	2019	2018		
AMBITO 1		0,51	0,45	0,43		
AMBITO 2		0,60	0,62	0,65		
AMBITO 3		0,41	0,41	0,42		
DIST OVEST V.SE		0,50	0,48	0,48		

Costo competenza bilancio sociale : € 1.700.000,00

SERVIZIO INTEGRAZIONE SCOLASTICA

HSIS - SERVIZIO INTEGRAZIONE SCOLASTICA						
Ore settimanali al 31/10/2018						
AMBITO		2020	2019	2018	Diff 19/20	% INCR
AMBITO 1		1323	1.350	1.244	-27	-2%
AMBITO 2		739	839	761	-100	-12%
AMBITO 3		663	691	662	-28	-4%
DIST OVEST V.SE		2.725	2.879	2.667	-154	-5%
Rapporto n. operatori equivalenti su abitanti						
AMBITO		2020	2019	2018		
AMBITO 1		3.435,54	3.347,83	3.617,48		
AMBITO 2		3.842,74	3.368,72	3.701,33		
AMBITO 3		5.117,38	4.873,13	5.065,80		
DIST OVEST V.SE		3.955,16	3.720,00	4.000,71		

Costo competenza bilancio sociale : € 1.928.909,00

Situazione al 22/01/2020

- Rispetto al comitato dell'11/12 l'incremento a carico dei comuni è stato ridotto **da circa € 200.000,00** (proposto incremento medio € 0,67) a **€ 108.149,00**
- **L'incremento però non è uguale per tutti gli ambiti** perché la quota relativa ai servizi per la disabilità, in particolare Centri Diurni, Residenziali **dipende dal numero di casi e dalle ore** che varia di anno in anno.
- Come evidenziato negli aggiornamenti criteri, **l'ambito 2 registra un decremento generale di ore e casi**, mentre l'ambito 1 un aumento. Stazionario l'Ambito 3
- Nuova richiesta **ore extra di AS ed Educatori** da parte di alcuni comuni (Erbè, Trevenzuolo ecc.)

Ipotesi quota al 22/01/2020

- Quindi l'ipotesi attuale è la seguente e deve consentirci **un range di variabilità da definire** nel dettaglio entro il prossimo comitato del 19/02 con l'approvazione finale:

	MINIMO	MASSIMO
AMBITO 1	0,60	0,70
AMBITO 2	-0,25	-0,40
AMBITO 3	0,20	0,35

Incrementi 2019 rispetto 2018	
AMBITO 1	0,68
AMBITO 2	0,33
AMBITO 3	- 0,19

4. Proposta convenzione fra il Comune di Sona e l'Ulss per la gestione dei progetti sovracomunali

- **Modello integrato** dei Servizi sociali, educativi, politiche attive per il lavoro, politiche giovanili
- **Governance** del sistema: delega all'Ulss + Comitato dei Sindaci
- Necessità di **avere comuni capofila** per gestire progetti sovracomunali (Pon inclusione, Piano Povertà, finanziamenti regionali per politiche giovanili e per il lavoro)
- **Difficoltà a trovare comuni capofila**: Sona si è proposta per Pon e poi ha ricevuto in automatico fondi del Piano Povertà e RIA (nessun comune ha personale da dedicare a rendicontazione ecc.)

- **Sona** da gennaio 2020, grazie ai fondi del Piano Povertà, ha una **risorsa umana tramite coop a 36 ore/sett** per la gestione amministrativa + **un responsabile di servizio** (Massimo Giacomini) condiviso con Sommacampagna + **AS** (Daniela Lupi) **distaccata a 24 ore** per coordinare nel NOA il Piano Povertà
- Serve una **convenzione per formalizzare il ruolo di Sona** rispetto alla nuova funzione di Centro Servizi di Ambito più che di comune capofila
- **Sona «Centro Servizi»** con risorse dedicate + governance del Comitato dei Sindaci + Ulss
- Coordinamento Sona – Servizi Sociali Ulss

Gestione multilivello Welfare distrettuale

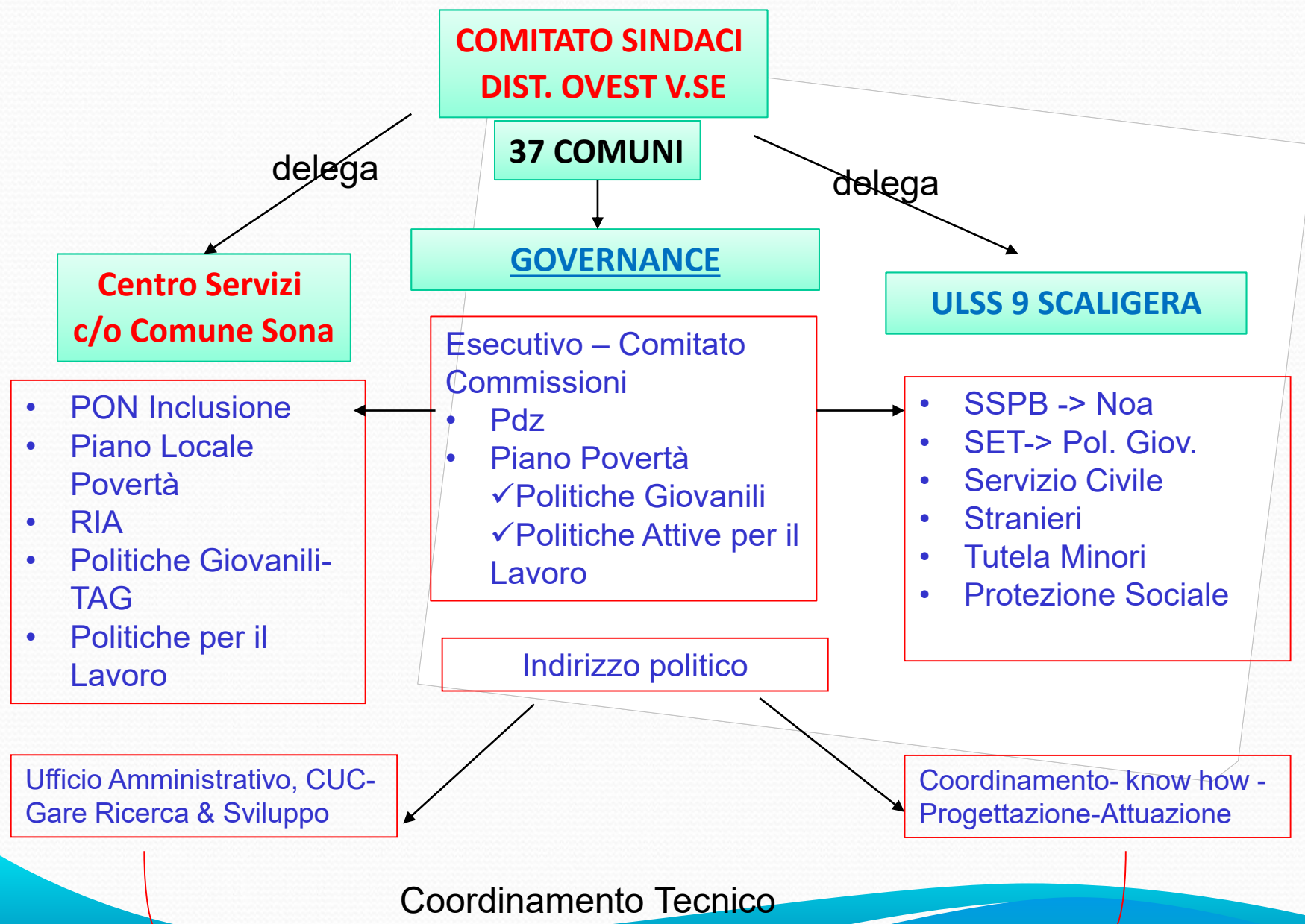

Proposta Politiche Giovanili

- Al 31/12/2019 **chiusura dell'esperienza della convenzione Carta Giovani di 12 comuni** con Sommacampagna Capofila (Sona, Bussolengo, Castelnuovo, Peschiera, Valeggio, Povegliano, Isola della Scala, Pescantina, Lazise, Villafranca, Vigasio)
- **Nel 2019 avviato il progetto TAG** (Territorio Attivo Giovani) finanziato da Cariverona per € 450.000,00 e rivolto a tutti i comuni del Distretto Ovest
- Grazie al finanziamento di progetto Tag tutte le azioni di Carta Giovani (**Bando alle Ciance, Groove**) e di altre realtà (**Simulcoop** ecc.) sono state **estese a tutti i comuni che hanno cofinanziato**

Proposta

- Come deciso dai 12 comuni aderenti a Carta Giovani, **l'esperienza viene trasferita al Comune di Sona** con il coordinamento dei Servizi Socio-educativi dell'Ulss e la coprogettazione del Terzo Settore (Fondazione Edulife, promotrice, coop Hermete, Coop. I Piosi)
- **Confermare il passaggio da Sommacampagna a Sona** per la gestione dell'azione di Bando alle Ciance per la progettualità 2020
- Realizzare nel 2020 un **libro bianco delle Politiche Giovanili** nell'ambito della programmazione del Piano di Zona.

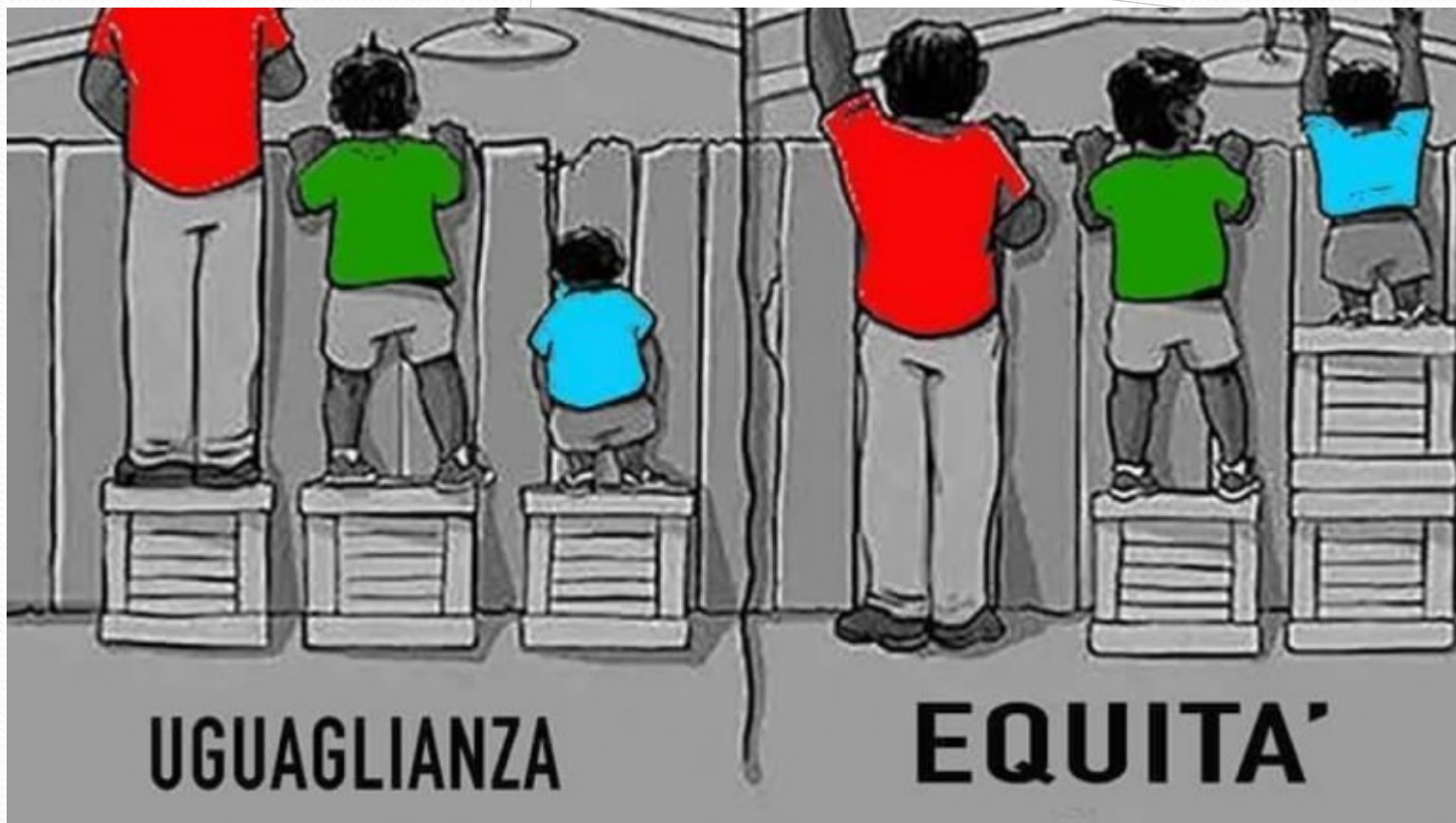

*E' ingiusto dividere in parti uguali fra disuguali.
Don Lorenzo Milani*